

**РЕСПУБЛИКА МОРДОВИЯ**  
**АДМИНИСТРАЦИЯ АРДАТОВСКОГО**  
**МУНИЦИПАЛЬНОГО РАЙОНА**  
**ПОСТАНОВЛЕНИЕ**

«3» март 2024 г.

г. Ардатов

№ 492

Об установлении публичного сервитута  
для использования земель и земельных  
участков в целях эксплуатации  
линейного объекта системы газоснабжения  
местного значения «Газопровод низкого  
давления в п.Октябрьский»

В соответствии главой V.7 Земельного кодекса Российской Федерации от 25 октября 2001 года №136-ФЗ, Федеральными законами от 03 августа 2018 года №342-ФЗ «О внесении изменений в Градостроительный кодекс Российской Федерации и отдельные законодательные акты Российской Федерации», от 06 октября 2003 года №131-ФЗ «Об общих принципах организации местного самоуправления в Российской Федерации», от 25 октября 2001 года №137-ФЗ «О введении в действие Земельного кодекса Российской Федерации», от 31 марта 1999 года № 69-ФЗ «О газоснабжении в Российской Федерации», руководствуясь Уставом Ардатовского муниципального района Республики Мордовия, на основании ходатайства общества с ограниченной ответственностью «ИНВЕСТ-ТРЕЙДХАУС» Администрация Ардатовского муниципального района,

**ПОСТАНОВЛЯЕТ:**

1. Установить публичный сервитут на срок 49 лет для использования земель и земельных участков в целях эксплуатации линейного объекта системы газоснабжения местного значения «Газопровод низкого давления в п.Октябрьский» (далее соответственно - публичный сервитут, инженерное сооружение), по перечню и в границах согласно приложениям №1 и №2; следующие сроки и график

ремонтно-эксплуатационных работ по обслуживанию инженерного сооружения (при необходимости): ежегодно с 1 января по 31 декабря.

2. ООО «ИНВЕСТ-ТРЕЙДХАУС» руководствоваться постановлением Правительства РФ от 20 ноября 2000 года №878 «Об утверждении Правил охраны газораспределительных сетей».

3. Публичный сервитут считается установленным со дня внесения сведений о нем в Единый государственный реестр недвижимости.

4. Установить ограничения в использовании земельных участков, в отношении которых установлен публичный сервитут, в соответствии с Постановлением Правительства Российской Федерации «Об утверждении правил охраны газораспределительных сетей» от 20 ноября 2000 г. №878.

5. ООО «ИНВЕСТ-ТРЕЙДХАУС» привести земельные участки, указанные в приложении, в состояние, пригодное для их использования в соответствии с видом разрешенного использования, снести инженерное сооружение, размещенное на основании публичного сервитута, в срок, предусмотренный пунктом 8 статьи 39.50 Земельного кодекса Российской Федерации.

6. Начальнику отдела по управлению имущественных и земельных отношений администрации Ардатовского муниципального района Республики Мордовия Бутузову Д.Г. в течение 5 рабочих дней со дня принятия решения об установлении публичного сервитута осуществить мероприятия, в соответствии с пунктом 7 статьи 39.43 Земельного кодекса Российской Федерации.

Глава Ардатовского муниципального района



А.Н. Антипов

Приложение №1

к постановлению администрации  
Ардатовского муниципального района  
Республики Мордовия

от «23» мая 2024 г. № 492



Перечень

земель и земельных участков, в отношении которых устанавливается  
публичный сервитут и его границы

| Кадастровый номер земельного участка | Адрес или иное описание местоположения земельного участка   |
|--------------------------------------|---|
| 13:01:0000000:714                    | Республика Мордовия, Ардатовский муниципальный район, Ардатовское территориальное лесничество, Ардатовское участковое лесничество, части кварталов 2, 78, 87, 100 - 103, 106, 107, 126, 128, кварталы 1, 3 - 36, 43 - 52, 64 - 66, 79 - 86, 104, 108, 109, 129, 130 |
| 13:01:0219002                        | Республика Мордовия, Ардатовский район, п. Октябрьский  |
| 13:01:0219002:170                    | Республика Мордовия, Ардатовский муниципальный район, Октябрьское сельское поселение, п. Октябрьский, ул. Придорожная, 20   |
| 13:01:0219002:392                    | Республика Мордовия, Ардатовский район, п. Октябрьский  |
| 13:01:0219002:396                    | Республика Мордовия, Ардатовский район, п. Октябрьский  |
| 13:01:0219002:413                    | Республика Мордовия, Ардатовский район, п. Октябрьский, ул. Заречная  |

Приложение №2

к постановлению администрации  
Ардатовского муниципального района  
Республики Мордовия



от «23» мая 2024 г. № 1192

**ОПИСАНИЕ МЕСТОПОЛОЖЕНИЯ ГРАНИЦ**

**публичный сервитут в отношении земель и земельных участков в целях эксплуатации  
линейного объекта системы газоснабжения местного значения «Газопровод низкого  
давления в п.Октябрьский»**

(наименование объекта, местоположение границ которого описано)

**Сведения об объекте**

| №<br>п/п | Характеристики объекта  | Описание характеристик  |
|----------|---|---|
| 1        | 2   | 3   |
| 1        | Местоположение объекта  | Республика Мордовия, м.р-н Ардатовский, с.п. Октябрьское, п. Октябрьский  |
| 2        | Площадь объекта ± величина погрешности определения площади ( $P \pm \Delta P$ ) | 2395±17 кв.м  |
| 3        | Иные характеристики объекта   | публичный сервитут в отношении земель и земельных участков в целях эксплуатации линейного объекта системы газоснабжения местного значения «Газопровод низкого давления в п.Октябрьский» сроком на 49 лет в пользу ООО "ИНВЕСТ-ТРЕЙДХАУС" (ИНН: 7716799274, ОГРН: 1157746640270) |



# ОПИСАНИЕ МЕСТОПОЛОЖЕНИЯ ГРАНИЦ

Публичный сервитут для использования земель и земельных участков в целях эксплуатации линейного объекта системы газоснабжения местного значения «Газопровод низкого давления в п.Октябрьский»

(наименование объекта, местоположение границ которого описано)

## Сведения о местоположении границ объекта

### 1. Система координат МСК-13, зона 1

### 2. Сведения о характерных точках границ объекта

| Обозначение<br>характерных<br>точек границ | Координаты, м |            | Метод<br>определения<br>координат<br>характерной<br>точки           | Средняя<br>квадратическа<br>я погрешность<br>положения<br>характерной<br>точки (M <sub>t</sub> ), м | Описание<br>обозначения<br>точки на<br>местности (при<br>наличии) |
|--|---------------|------------|---|---|---|
|  | X             | Y          |   |   |   |
| 1  | 2             | 3          | 4   | 5   | 6   |
| 1  | 474134,11     | 1356045,99 | Метод<br>спутниковых<br>геодезических<br>измерений<br>(определений) | 0,10  | —   |
| 2  | 474136,83     | 1356046,05 | Метод<br>спутниковых<br>геодезических<br>измерений<br>(определений) | 0,10  | —   |
| 3  | 474136,78     | 1356048,05 | Метод<br>спутниковых<br>геодезических<br>измерений<br>(определений) | 0,10  | —   |
| 4  | 474136,73     | 1356050,05 | Метод<br>спутниковых<br>геодезических<br>измерений<br>(определений) | 0,10  | —   |
| 5  | 474135,99     | 1356050,03 | Метод<br>спутниковых<br>геодезических<br>измерений<br>(определений) | 0,10  | —   |
| 6  | 474085,29     | 1356112,78 | Метод<br>спутниковых<br>геодезических<br>измерений<br>(определений) | 0,10  | —   |
| 7  | 474077,94     | 1356122,23 | Метод<br>спутниковых<br>геодезических<br>измерений<br>(определений) | 0,10  | —   |

# ОПИСАНИЕ МЕСТОПОЛОЖЕНИЯ ГРАНИЦ

Публичный сервитут для использования земель и земельных участков в целях эксплуатации линейного объекта системы газоснабжения местного значения «Газопровод низкого давления в п.Октябрьский»  
(наименование объекта, местоположение границ которого описано)

## Сведения о местоположении границ объекта

| 1  | 2         | 3          | 4   | 5    | 6 |
|----|-----------|------------|---|------|---|
| 8  | 474067,43 | 1356113,30 | Метод спутниковых геодезических измерений (определений) | 0,10 | — |
| 9  | 474016,46 | 1356170,47 | Метод спутниковых геодезических измерений (определений) | 0,10 | — |
| 10 | 474013,31 | 1356167,82 | Метод спутниковых геодезических измерений (определений) | 0,10 | — |
| 11 | 474009,08 | 1356163,46 | Метод спутниковых геодезических измерений (определений) | 0,10 | — |
| 12 | 473982,41 | 1356137,71 | Метод спутниковых геодезических измерений (определений) | 0,10 | — |
| 13 | 473973,33 | 1356128,89 | Метод спутниковых геодезических измерений (определений) | 0,10 | — |
| 14 | 473953,72 | 1356156,08 | Метод спутниковых геодезических измерений (определений) | 0,10 | — |
| 15 | 473915,07 | 1356207,41 | Метод спутниковых геодезических измерений (определений) | 0,10 | — |
| 16 | 473917,41 | 1356209,28 | Метод спутниковых геодезических измерений (определений) | 0,10 | — |

# ОПИСАНИЕ МЕСТОПОЛОЖЕНИЯ ГРАНИЦ

Публичный сервитут для использования земель и земельных участков в целях эксплуатации линейного объекта системы газоснабжения местного значения «Газопровод низкого давления в п.Октябрьский»  
(наименование объекта, местоположение границ которого описано)

## Сведения о местоположении границ объекта

| 1  | 2         | 3          | 4   | 5    | 6 |
|----|-----------|------------|---|------|---|
| 17 | 473900,00 | 1356231,74 | Метод спутниковых геодезических измерений (определений) | 0,10 | — |
| 18 | 473897,28 | 1356229,28 | Метод спутниковых геодезических измерений (определений) | 0,10 | — |
| 19 | 473890,29 | 1356237,13 | Метод спутниковых геодезических измерений (определений) | 0,10 | — |
| 20 | 473826,96 | 1356321,23 | Метод спутниковых геодезических измерений (определений) | 0,10 | — |
| 21 | 473799,20 | 1356354,99 | Метод спутниковых геодезических измерений (определений) | 0,10 | — |
| 22 | 473774,35 | 1356379,04 | Метод спутниковых геодезических измерений (определений) | 0,10 | — |
| 23 | 473772,96 | 1356377,60 | Метод спутниковых геодезических измерений (определений) | 0,10 | — |
| 24 | 473771,57 | 1356376,16 | Метод спутниковых геодезических измерений (определений) | 0,10 | — |
| 25 | 473796,26 | 1356352,27 | Метод спутниковых геодезических измерений (определений) | 0,10 | — |

# ОПИСАНИЕ МЕСТОПОЛОЖЕНИЯ ГРАНИЦ

Публичный сервитут для использования земель и земельных участков в целях эксплуатации линейного объекта системы газоснабжения местного значения «Газопровод низкого давления в п.Октябрьский»

(наименование объекта, местоположение границ которого описано)

## Сведения о местоположении границ объекта

| 1  | 2         | 3          | 4   | 5    | 6 |
|----|-----------|------------|---|------|---|
| 26 | 473823,82 | 1356318,75 | Метод спутниковых геодезических измерений (определений) | 0,10 | — |
| 27 | 473887,19 | 1356234,59 | Метод спутниковых геодезических измерений (определений) | 0,10 | — |
| 28 | 473896,98 | 1356223,62 | Метод спутниковых геодезических измерений (определений) | 0,10 | — |
| 29 | 473899,48 | 1356225,88 | Метод спутниковых геодезических измерений (определений) | 0,10 | — |
| 30 | 473911,83 | 1356209,94 | Метод спутниковых геодезических измерений (определений) | 0,10 | — |
| 31 | 473909,53 | 1356208,11 | Метод спутниковых геодезических измерений (определений) | 0,10 | — |
| 32 | 473950,50 | 1356153,70 | Метод спутниковых геодезических измерений (определений) | 0,10 | — |
| 33 | 473971,43 | 1356124,69 | Метод спутниковых геодезических измерений (определений) | 0,10 | — |
| 34 | 473987,50 | 1356101,73 | Метод спутниковых геодезических измерений (определений) | 0,10 | — |



# ОПИСАНИЕ МЕСТОПОЛОЖЕНИЯ ГРАНИЦ

Публичный сервитут для использования земель и земельных участков в целях эксплуатации линейного объекта системы газоснабжения местного значения «Газопровод низкого давления в п.Октябрьский»

(наименование объекта, местоположение границ которого описано)

## Сведения о местоположении границ объекта

| 1  | 2         | 3          | 4   | 5    | 6 |
|----|-----------|------------|---|------|---|
| 35 | 473989,14 | 1356102,88 | Метод спутниковых геодезических измерений (определений) | 0,10 | — |
| 36 | 473990,78 | 1356104,03 | Метод спутниковых геодезических измерений (определений) | 0,10 | — |
| 37 | 473975,68 | 1356125,60 | Метод спутниковых геодезических измерений (определений) | 0,10 | — |
| 38 | 473985,19 | 1356134,84 | Метод спутниковых геодезических измерений (определений) | 0,10 | — |
| 39 | 474011,88 | 1356160,60 | Метод спутниковых геодезических измерений (определений) | 0,10 | — |
| 40 | 474016,05 | 1356164,90 | Метод спутниковых геодезических измерений (определений) | 0,10 | — |
| 41 | 474067,05 | 1356107,72 | Метод спутниковых геодезических измерений (определений) | 0,10 | — |
| 42 | 474077,34 | 1356116,47 | Метод спутниковых геодезических измерений (определений) | 0,10 | — |
| 43 | 474082,15 | 1356110,30 | Метод спутниковых геодезических измерений (определений) | 0,10 | — |

## ОПИСАНИЕ МЕСТОПОЛОЖЕНИЯ ГРАНИЦ

**Публичный сервитут для использования земель и земельных участков в целях  
эксплуатации линейного объекта системы газоснабжения местного значения «Газопровод  
низкого давления в п.Октябрьский»**  
(наименование объекта, местоположение границ которого описано)

### Сведения о местоположении границ объекта

| 1 | 2         | 3          | 4   | 5    | 6 |
|---|-----------|------------|---|------|---|
| 1 | 474134,11 | 1356045,99 | Метод<br>спутниковых<br>геодезических<br>измерений<br>(определений) | 0,10 | — |

### 3. Сведения о характерных точках части (частей) границы объекта

| Обозначение<br>характерных<br>точек части<br>границы | Координаты, м |   | Метод<br>определения<br>координат<br>характерной<br>точки | Средняя<br>квадратическа<br>я погрешность<br>положения<br>характерной<br>точки (M <sub>t</sub> ), м | Описание<br>обозначения<br>точки на<br>местности (при<br>наличии) |
|--|---------------|---|---|---|---|
|  | X             | Y |   |   |   |
| 1  | 2             | 3 | 4   | 5   | 6   |
| Часть № —  |               |   |   |   |   |
| —  | —             | — | —   | —   | —   |

**ОПИСАНИЕ МЕСТОПОЛОЖЕНИЯ ГРАНИЦ**

Публичный сервитут для использования земель и земельных участков в целях эксплуатации линейного объекта системы газоснабжения местного значения «Газопровод низкого давления в п.Октябрьский»  
(наименование объекта, местоположение границ которого описано)

**Сведения о местоположении измененных (уточненных) границ объекта****1. Система координат —****2. Сведения о характерных точках границ объекта**

| Обозначение<br>характерных точек<br>границ | Существующие<br>координаты, м |   | Измененные<br>(уточненные)<br>координаты, м |   | Метод<br>определения<br>координат<br>характерно<br>й точки | Средняя<br>квадратичес<br>кая<br>погрешность<br>положения<br>характерной<br>точки (M <sub>t</sub> ), м | Описание<br>обозначения<br>точки на<br>местности<br>(при<br>наличии) |
|--|-------------------------------|---|---|---|--|--|--|
|  | X                             | Y | X   | Y |  |  |  |
| 1  | 2                             | 3 | 4   | 5 | 6  | 7  | 8  |
| —  | —                             | — | —   | — | —  | —  | —  |

**3. Сведения о характерных точках части (частей) границы объекта**

Часть № —

| Обозначение<br>характерных точек<br>границ | Существующие<br>координаты, м |   | Измененные<br>(уточненные)<br>координаты, м |   | Метод<br>определени<br>я координат<br>характерно<br>й точки | Средняя<br>квадратичес<br>кая<br>погрешность<br>положения<br>характерной<br>точки (M <sub>t</sub> ), м | Описание<br>обозначения<br>точки на<br>местности<br>(при<br>наличии) |
|--|-------------------------------|---|---|---|---|--|--|
|  | X                             | Y | X   | Y |   |  |  |
| 1  | 2                             | 3 | 4   | 5 | 6   | 7  | 8  |
| —  | —                             | — | —   | — | —   | —  | —  |



# Схема расположения границ публичного сервитута

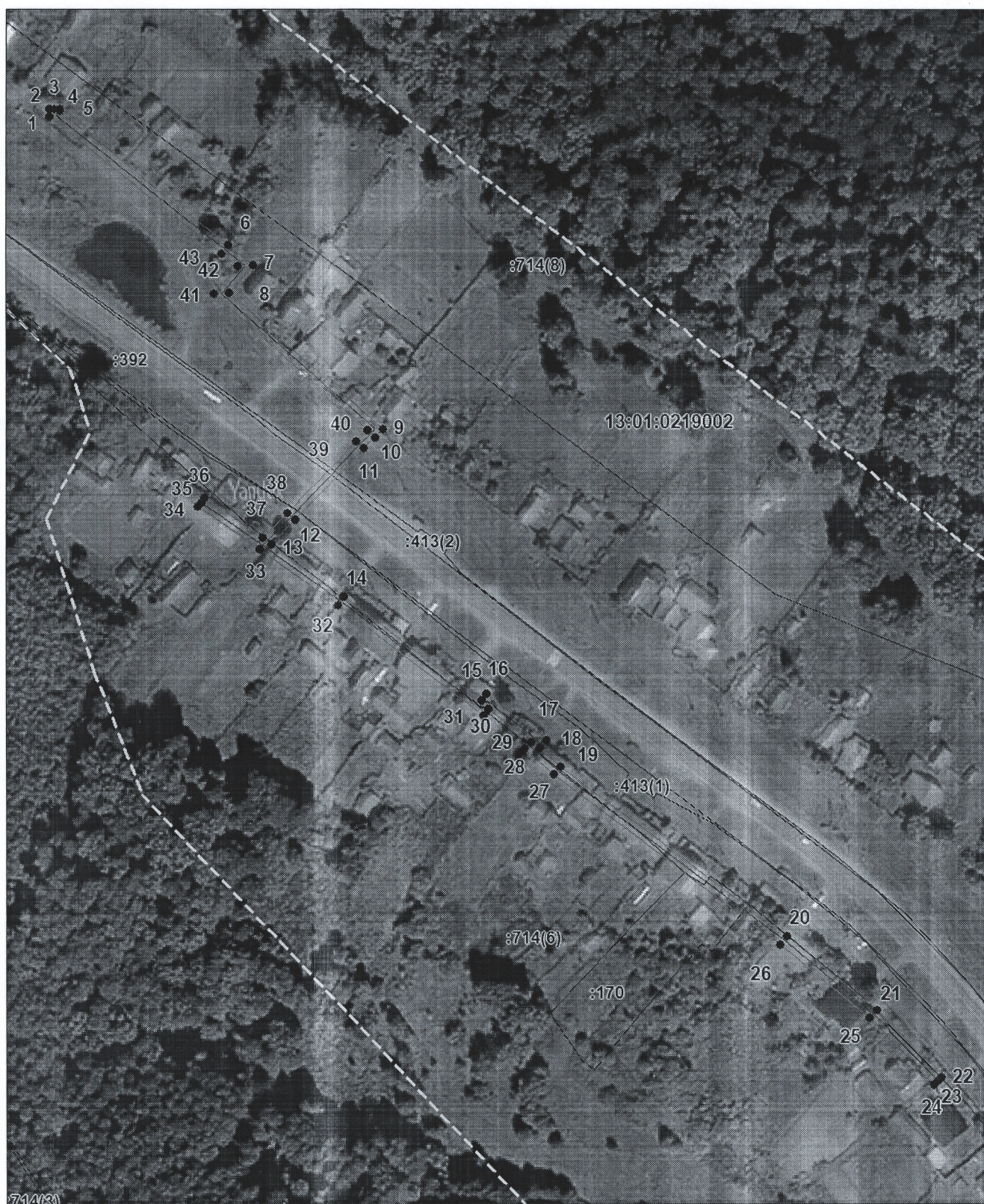

Масштаб 1: 2100

Используемые условные знаки и обозначения приведены на отдельной странице в конце раздела.

Подпись *Петрова М. Г.* Дата *7 апреля 2024 г.*



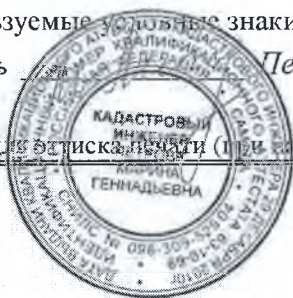



Место для оттиска печати (при наличии) лица, составившего описание местоположения границ объекта





## Схема расположения границ публичного сервитута

### Используемые условные знаки и обозначения:

-  — граница публичного сервитута,
-  — газопровод,
-  — границы земельных участков,
-  — границы кадастровых кварталов,
-  — установленные границы административно-территориальных образований,
-  — границы населенных пунктов,
-  — характерная точка публичного сервитута.